

Oktober 2018

### Kvartalsrapport - den selvstendige svineprodusent må ha det frie valget

#### Nye tider i Sverige!

For økt valgfrihet for sine kunder tilbyder Svenska Köttföretagen fra 1. november et utvidet utvalg fra noen av verdens ledende avlsselskaper, og vil tilbyde genetikk fra både Topigs Norsvin og DanAvls morraser, i tillegg til semin fra Hampshire, Norsvin Duroc og DanAvl Duroc.

For bruken av morraser må en betale en avlsavgift, mens bruken av farraser betales gjennom seminprisen. Seminprisen varierer for de enkelte raser fra 43 til 47 kroner pr dose.

#### Faderraser (3 dagars hållbarhet)

	Bas
Norsvin Duroc	43 kr/dos
HK Scan Hampshire	43 kr/dos
DanAvl Duroc	47 kr/dos

Om en ønsker å sammenlikne seminpriser er forholdet mellom avregningspris i Norge og Sverige 1,7 (NOK: 24,12/kg/SEK 14,15/kg)

Brukes forholdstall for avregningspris ville svensk semin koste rundt 73 kroner per dose.

Det skal bli spennende å følge utviklingen i Sverige i tiden som kommer, både på morraser og farraser. Hampshire har lenge stått sterkt og det er uvisst hvor mye bedre DanAvl Duroc er enn Norsvin Duroc.

#### Små krusninger i slakt av de forskjellige raser!

Det er dessverre ikke alle som merker griserase til slakt, og det kan derfor være vanskelig å lese slaktestatistikken med hensyn til antall slakt av de ulike rasene. Et unntak er dog for

Noroc, hvor Nortura betaler en produksjonskompensasjon på Duroc. Slaktestatistikken tyder på at flere velger bort Duroc!

2

Sammenlikner en pr uke 40 for 2017 og 2018, har det vært en nedgang i andel Noroc-slakt på 0,4 prosent hos Nortura. Hos KLF var det 4,2 prosent av grisene som ble slaktet som Noroc i 2017 mot 4 prosent pr uke 40 i 2018.

Som følge av økt markedsandeler til de frittstående slakterier har andelen av Noroc totalt blitt redusert fra 58,2 prosent i 2016 til 56,7 prosent i 2018.

### Virile Hampshire!

Det er som kjent mange forhold som påvirker reproduksjonsresultatene, og det kan fort skapes usikkerhet og rykte i forhold til valg av farrase.

Uttrekk fra InGris pr tredje kvartal viser at semin fra Hampshire gir kullstørrelse helt på toppnivå, og både Hampshire og Duroc ligger over nivå sammenliknet med der det ikke brukes tredjerasse krysning.

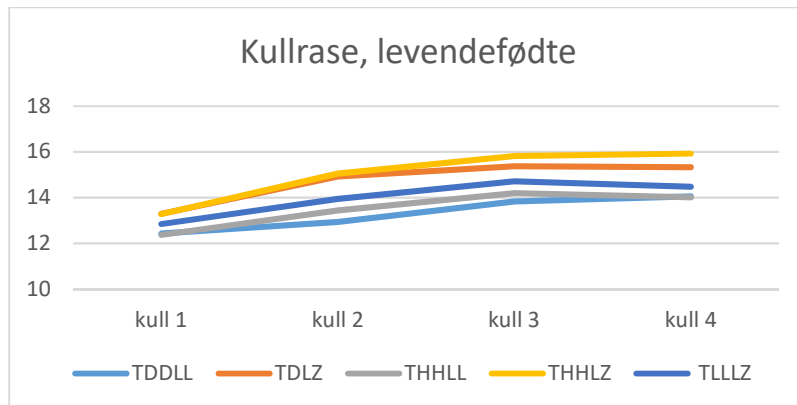

	TDDL	TDLZ	THLL	THLZ	TLLZ
kull 1	12,43	13,30	12,37	13,28	12,85
kull 2	12,93	14,92	13,45	15,05	13,95
kull 3	13,84	15,38	14,20	15,82	14,71
kull 4	14,05	15,33	14,02	15,93	14,48



### Hampshire - rolig lynne og god velferd

Hampshirerasen regnes, med sin utbredelse i Sverige og under nordeuropeiske forhold, som en nordisk griserase, hvor det har vært avlet på gris etter skandinaviske produksjonsforhold og et strengere dyrevelferdsmessige regelsett. Hampshiregrisen er avlet frem på bakgrunn av tilbakemeldinger fra markeder og produsenter, der det brukes strø og hvor det praktiseres lite halekupering. Hampshiregrisen er kjent for å ha et rolig lynne.

Halebiting er langt på vei er en indikator på grisens velferd.

Slaktsvin	svansbitna	klass
Norsk Duroc	6,3%	57,2%
Hampshire	3,4%	58,3%
Dansk Duroc	4,2%	58,1%
Nu har vi	2,3%	58,3%

I forbindelse med utprøving av farraser i Sverige viste slaktegriser av Hampshire mindre halebiting enn Durocene, som ble føret frem under sammen forhold.

### Velferdsgris - husk registrering av slaktegris i Helsegris

For å bli godkjent som leverandør av *velferdsgris* må en først registrere seg i Helsegris og føre inn opplysninger om sin drift. Deretter må en gjøre en avtale med sin praktiserende veterinær, som gjør status og godkjenner besetningens drift og helse. Til slutt må en godkjenne innholdet i helsegris før besetningen kan godkjennes, og få status som godkjent *velferdsgris*.

Status



**Helsegris**  
Venter på avtale med veterinær



**Velferdsgris**  
Venter på avtale med veterinær  
Trykk for å se detaljer

Åpne avvik 0

Uleste meldinger 0

Besetningsrapport som venter på godkjenning 0

Notater 0

**Helsegris**

Du har søkt om en rådgivende veterinær, men veterinæren har ikke tatt stilling til forespørselen enda. Hvis dette vedvarer, kan du enten prøve å kontakte veterinæren, eller søke om avtale med en annen veterinær ved å klikke «Avtaler» øverst på siden.

Venter du på neste nummer av kjøttbransjens blad «Kjøtt og Eggprodusenten» som løfter frem engasjerte kjøtt- og eggprodusenter fra hele landet?

4



Du kan fortsatt lese siste utgave og KLF- innspill av Ståle Gausen om at svineproduksjonen på reduseres og at alle slaktegrisbesetninger skal med i Helsegris.

Les sakene om gris her:

- [Svineproduksjonen må reduseres!](#)
- [Alle slaktegrisbesetninger skal med!](#)
- [Stø kurs for Hampshire-grisen](#)
- [Sol og gjestfrihet på Sørlandet under avlsbesetningsmøte](#)
- [Pålagte veterinærbesøk- nyttig eller forkledd kontroll](#)

Tips oss gjerne om saker du synes fortjener plass i bladet. Ta kontakt med redaktør Per A. Sleipnes på [pas@kjottbransjen.no](mailto:pas@kjottbransjen.no) eller undertegnede

Vennlig hilsen

Karl Kristian Kongsted,  
Mobil 488 65 080  
[karlkristian@kjottbransjen.no](mailto:karlkristian@kjottbransjen.no)

**Lever til et frittstående slakteri!**

**Ansvarlig omsetning og avsetning av gris!**

**Ved levering til et av KLFs medlemstilknnytta slakterier:**

*Er du en del av et nært samarbeid der alle er genuint opptatt av hele verdikjeden med et forbrukerrettet fokus for best og mest effektiv avsetning, og markedsregulering <sup>☐</sup> Har du trygghet for levering gjennom bransjens avtale om mottaksgaranti <sup>☐</sup> Har du mulighet for driftskreditt <sup>☐</sup> Har du tilgang på veterinærfagrådgeving <sup>☐</sup> Har du full tilgang til alle griseraser <sup>☐</sup> Har du sterke og generelt svært gode leveringsbetingelser <sup>☐</sup> Har du tilgang til liv- og avlsdyr fra helsegodkjente besetninger*

Avl, semin, kurs & rådgivning!

ScanPig