



Regler for

MERKING AV SMÅFE



ØREMERKING

Regelverk for merking av dyr født på egen gård,
dyr kjøpt i Norge og importerte dyr
Bestilling av øremerker

Smartere framtid
for folk og dyr

Sau født på egen gård



Lam skal merkes med **et visuelt** og **et elektronisk øremerke** i løpet av 30 dager etter fødselen. Disse øremerkene kalles **opprinnelsesmerker**.

Begge opprinnelsesmerkene skal preges med:

- 1) Mattilsynets kode MT NO
- 2) En dyreholdsidentifikator (7 siffer)
- 3) Dyrets individuelle identifikasjonskode/ individnummer (5 siffer)

Det første sifferet i identifikasjonskoden skal være det siste sifferet i det årstallet lammet er født. Lam født i 2020 vil dermed ha 0 som det første av fem siffer i denne koden.

Det er valgfri farge på opprinnelsesmerkene, med unntak av hvitt og lakserødt, som ikke skal benyttes til opprinnelsesmerker, og lilla, som er forbeholdt kåra værlam.

Geit født på egen gård

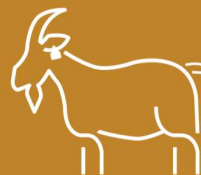

Kje skal i løpet av 30 dager etter fødselen merkes med enten **et visuelt øremerke i hvert øre** eller **et visuelt øremerke i det ene øret og et elektronisk øremerke i det andre**. Disse øremerkene kalles **opprinnelsesmerker**.

Begge opprinnelsesmerkene skal preges med:

- 1) Mattilsynets kode MT NO
- 2) Enten ditt produsentnummer (8 siffer) eller dyreholdsidentifikator (7 siffer)
- 3) Dyrets individuelle identifikasjonskode/ individnummer (4 eller 5 siffer).

NB: Det kreves ikke individuell identifikasjonskode på øremerker til kje som føres til slakt, og som ikke skal føres ut av Norge.

Det er valgfri farge på opprinnelsesmerkene, med unntak av hvitt og lakserødt, som ikke skal benyttes til opprinnelsesmerker, og lilla, som er forbeholdt kåra bukk-kje.

Forflytning av småfe i Norge

Hver gang småfe overføres til et nytt dyrehold i Norge, skal det merkes med **et hvitt øremerke** (senest sju dager etter ankomst).

Den som mottar dyret har ansvaret for dette.

Dersom dyret allerede har et hvitt øremerke, skal dette erstattes med nytt hvitt øremerke.

Importerte dyr

Småfe som innføres til Norge fra et EØS-land, skal beholde sin opprinnelige identifikasjon og merkes med **et lakserødt øremerke** senest sju dager etter innførsel.

Småfe som innføres til Norge fra tredjeland, skal merkes med **to lakserøde øremerker** senest sju dager etter innførsel. De opprinnelige merkene skal fjernes.



Husdyrregisteret og Mattilsynets skjematjenester: www.skjema.mattilsynet.no/mats

Mer om merking, regler og påsetting: www.osid.no > Veiledninger

Merkeforskriften: Forskrift om merking, registrering og rapportering av småfe (Lovdata)

Produsentnummer og innlogging i Produsentregisteret: www.prodreg.no

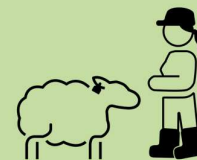

Erstatningsmerker

Øremerker skal ikke fjernes, med mindre de er blitt uleselige.

Dersom dyret mister et merke, eller merket er blitt uleselig, skal dyret merkes med nytt øremerke med samme farge og individnummer som det opprinnelige. Dette er et **erstatningsmerke**.

Merket skal være forhåndspreget med MT NO og dyreholdsidentifikator eller produsentnummer. Merket skal i tillegg være forhåndspreget med en E, som viser at det er et erstatningsmerke.

Hvis dyrets individnummer ikke forhåndspreges på merket, må du skrive det på med permanent merkepenn.

Preging på innside

Dersom du ønsker det, kan du få preget tekst på innsida av de visuelle øremerkene (maks 10 tegn per linje). Innsidepreging er ikke påkrevd, og ikke en del av den offisielle øremerkinga.

Eksempler:

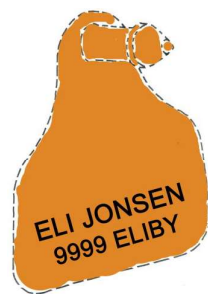

Combi 3000 Mini tappdel,
med innsidepreging



Combi 3000 Mini hulldel,
med innsidepreging

Tilleggsmerker

Tilleggsmerker bruker du når du har behov for privat, ekstra øremerking, i tillegg til de offisielt godkjente merkene.

Tilleggsmerkene har **ikke** teksten MT NO.



Mattilsynets kode MT NO viser at dette er et offisielt godkjent øremerke

7-sifret dyreholds-ID

5-sifret individnummer. Det første sifferet skal være siste sifferet i det årstallet lammet er født. (Dette lammet er altså født i 2018.)

Bestill øremerker

OS ID har samarbeidsavtaler med Tine, Q-Meieriene, Nortura og private slakterier tilsluttet KLF. Sammen har vi etablert effektive og sikre rutiner for bestilling og levering av offisielle øremerker.

Dette gir deg flere fordeler, blant annet kort leveringstid og gunstige priser på øremerker.

For å få **avtalepris** bestiller du øremerker på **osid.no**.

Du kan også bestille på telefon 62 49 77 00, men da får du ikke avtalepris.

Har du spørsmål om øremerking av småfe?

Se osid.no > Veiledninger. Du kan også ringe oss, chatte med oss på Facebook eller sende oss en e-post.

Følg oss på Facebook, YouTube og Instagram!

Her får du tips og råd om riktig øremerking og mye annen nyttig informasjon.

 facebook.com/osid.norge

 youtube.com/user/OSIDas2550

 [@os_id](https://instagram.com/os_id)