

Til våre småfeprodusenter

Levanger 2. August 2024

Justerte priser for lammesesongen 2024

Her er en oversikt over leveringsbetingelsene våre for kommende småfesesong. Vi holder med dette trykket på våre tillegg for å ha mest mulig konkurransedyktige priser. Vi viderefører de gode ordningene med kvalitetstillegg, Grilstad- og puljetillegg, og fortsetter med ring-ordningen.

Grilstad-tillegg lam og puljetillegg småfe

Fra 05.08.24 ytes det både Grilstad-tillegg for alle leverte lam og puljetillegg for alle leverte småfe:

Grilstad-tillegg:

Uke	Tillegg pr. kg
32-34	kr. 4,00
35	kr. 3,00
36	kr. 2,50
37	kr. 1,50
38	kr. 1,50
39	kr. 1,00
40-41	Kr. 0,50

Puljetillegg:

Antall	Tillegg per kg
15 - 29	kr. 0,50
30 - 49	kr. 0,80
50 - 79	kr. 1,50
80 - 99	kr. 2,65
100 - 129	kr. 3,65
130-209	kr. 5,70
210 +	Kr. 6,70

Samlasting

Ved samlasting av dyr fra 2 eller flere leverandører beregnes puljetilleggene for totalt antall dyr, og stoppsats (200,-) fjernes. Dette kan bety et betydelig ekstra bidrag, men det forutsetter at dyrene hentes på samme plass. Ta gjerne kontakt med oss på slakteriet hvis dere ønsker at vi skal ordne sms-grupper å sende ut melding om hvilke uker som er mest sannsynlige for å matche samlasting fra ditt distrikt. Vi nevner ellers at buskaper som er båndlagte ikke må være med på samlasting. Samlastinga bør skje på en måte som forhindrer kontakt mellom livdyr og slaktedyr fra andre flokker. Egne plasser for samlasting som tomme fjøs, redskaps hus, samletrø/uteareal er å foretrekke hvis mulig. Samlasting bør helst skje sammen med buskaper som en har mye kontakt med fra før av. Småfe fra ulike besetninger bør være i ulike binger fram til opplasting, slik at sjåføren har kontroll med hvor mange dyr som blir levert fra hver produsent. Noen produsenter velger å organisere samlastinga via lammering, som vi også tilbyr til de som ønsker dette.

Kvalitetslam

Det tilbys kr.5,50 pr. kg for lam over 15 kg, forutsatt at lammene har klasse O+ eller bedre, og fett i gruppene 1+ til 3. I tillegg yter staten kvalitetstilskudd på kr.545,- pr. lam klasse O+ eller bedre (kr 555,- pr lam fra 1.1.25).

I tillegg reduserer vi fett-trekket i fettgruppe 3+ med kr 2 pr. kg.

Pelsskinn

Pelssau som skal få tilskudd for pelsskinn må slaktes før midten av oktober. Det kan være aktuelt å ta pelssauskinn etter denne datoen dersom behovet ikke er dekt. Det er behov for svært avgrensa mengder med skinn fra farga spælsau og villsau og det ønskes kun grå og gråmelerte skinn av begge raser. Når behovet er dekket, så slutter de å ta ut ulne skinn.

Økolam

Økotillegget utbetales med kr 3,- pr kg lam, inkludert i avregningsprisen. Det er krav om at alle småfe som skal ha debiotillegget må ha debiomerker. I tillegg yter staten kvalitetstilskudd på kr.595,- pr. lam klasse O+ eller bedre (kr 605,- pr lam fra 1.1.25).

Klipping

Det er av hygieniske årsaker ønskelig at alle sau/lam klippes på slakteriet. Hjemme klippede dyr som er forurenset etter slaktning vil få et hygienetrekk på kr 150,- pr. dyr. Ulloppgjør for dyr klippet på slakteriet kommer direkte på avregning.

Skyvetillegg

Ved behov for å skyve slaktning ut over ønsket uke, blir det ytet et tillegg på kr 0,50 pr kg. Dette er aktuelt i sesongen når innmeldingene blir høyere enn kapasiteten, og vi må forskyve slaktingen.

Tilskudd for RFID-merking

Midt-Norge Slakteri AS utbetaler kr 12,- per individ som er korrekt merket med RFID.

Tips for å redusere værlukt – og smak

Alle værlam bør være slaktet senest 3 uker før paringssesongen starter. Det betyr at værlam som ikke er slaktemodne ved sanking, bør settes på intensiv sluttføring på kraftfôr og grovfôr, eller godt grønnfôrbeite rett etter sanking. Sortering av værlam og søyelam er viktig dersom sluttføringa foregår inne. Dette gir mer ro i flokken og bedre tilvekst. Fra 15. oktober og fram til 1. januar bør en skille værlam og søyelam for å unngå stress og redusere risikoen for kategori vær på værlam.

Foreløpig prisløype

Det legges opp til følgende prisløype for avregningspris inklusiv endring i grunntilskudd, omsetningsavgift, Grilstad-tillegg og maks puljetillegg, basert på lam 18 kg klasse R/Sau klasse R.

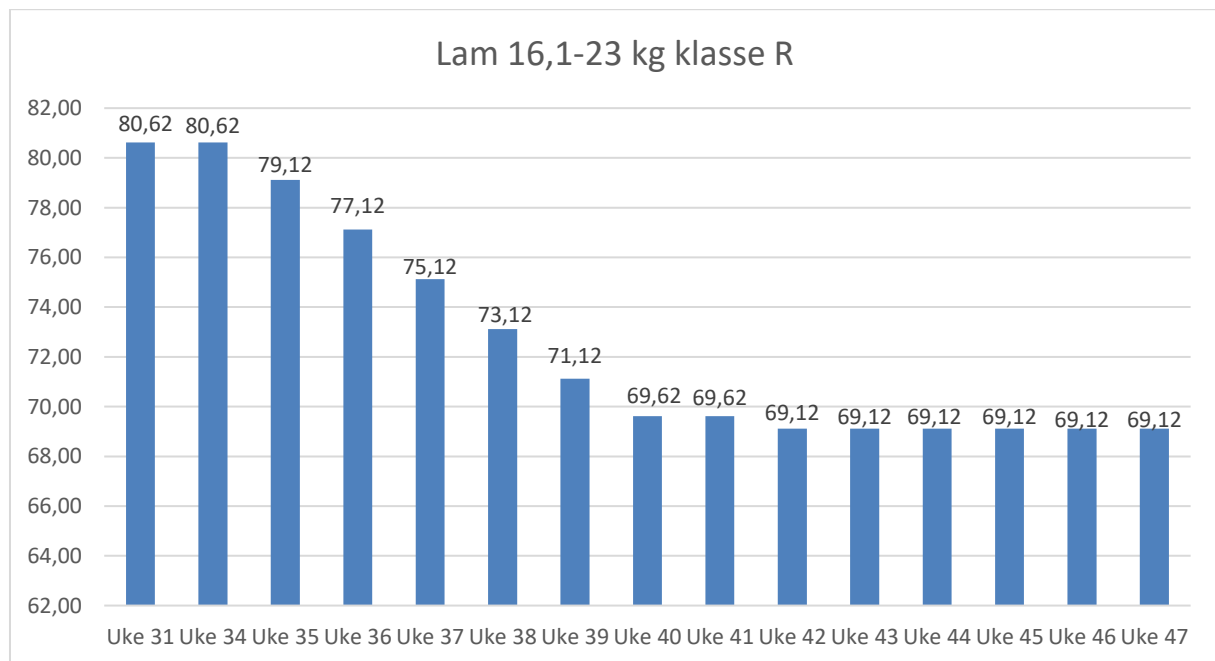

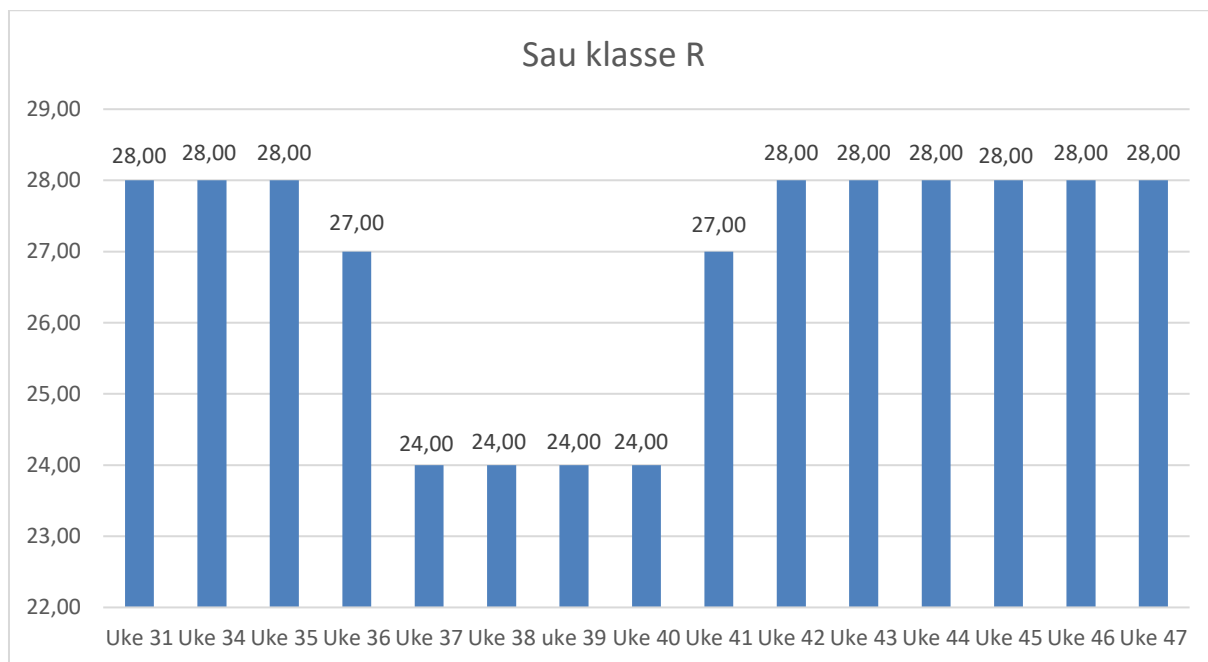

Vi presiserer at det er sannsynlig at det kan komme endringer fra planlagt prisløype, men det er en god pekepinn på når det er planlagt prisendringer. Mer info om prisløyper er lagt ut på www.norsk-slakt.no, men ta gjerne kontakt dersom du har spørsmål til utvikling av pris, avgifter og tilskudd.

Påmelding av sau/lam

All påmelding av sau/lam til Midt-Norge Slakteri AS via web <http://slakteweb.norskslakt.no> på telefon 74083700, eventuelt e-post til postmottak@norsk-slakt.no. Innmeldingsfrist til påfølgende uke er mandag innen kl 16:00 per telefon, eller via web tirsdag morgen kl 06:00.

Ved innmelding av dyr til slakt der man skal bestille retur må returen bestilles samtidig som innmeldingen.

Hvis du skal ha returslakt, må slakteriet ha informasjon om antall returer og hvor disse skal sendes ved innmelding. For småfe må returer merkes med eget øremerke, som du kan få ved henvendelse til oss. Det må også følge med returskjema; <http://norskslakt.no/media/norskslakt/pdf/retur-smaafe-2.pdf>. Hvis ikke den er innmeldt i hht. punkter over, så kommer det ett tilleggsgebyr på kr. 500,-. Leieslakteprisen er 400,- per småfe.

Vi ser nå frem til en fin og god høst med mange fin lam. Ber alle om å være raske med innmeldingen, slik at muligheten til å få levere på ønsket uke blir større. Raskere innmelding vil også gjøre slakteriets planlegging enklere. Ønsker dere alle en fortsatt fin sommer og høst.

Med vennlig hilsen

Erik Bentzen
Daglig leder
Midt-Norge Slakteri AS